

Vista Lateral  
ESC. 1:100

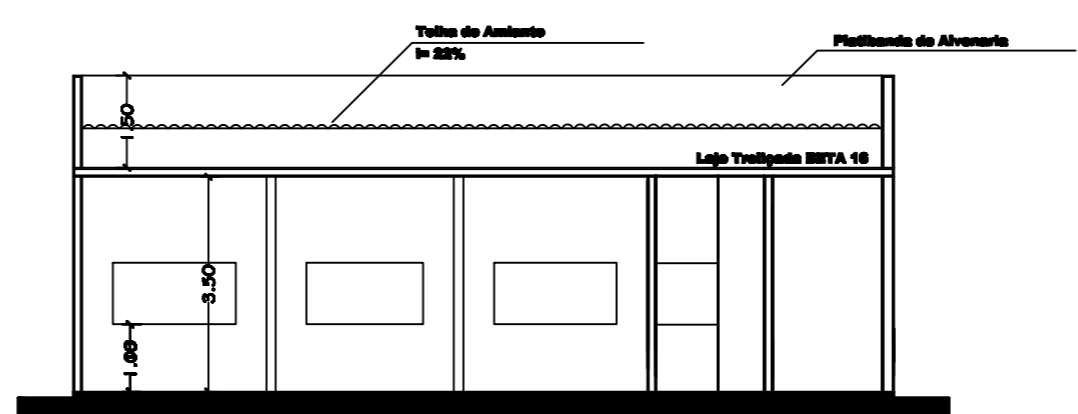

CORTE BB  
ESC. 1:100

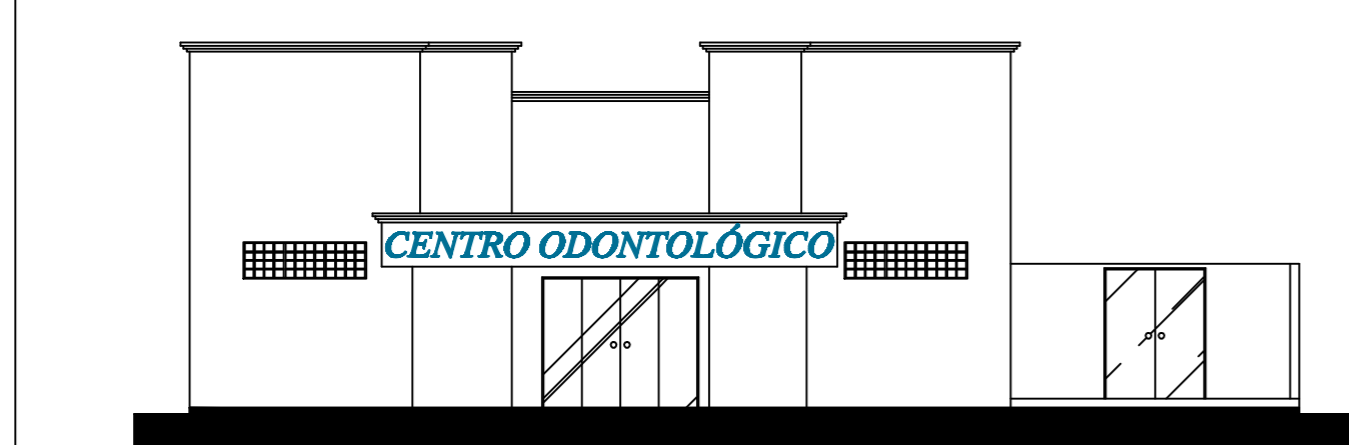

Vista Frontal  
ESC. 1:100

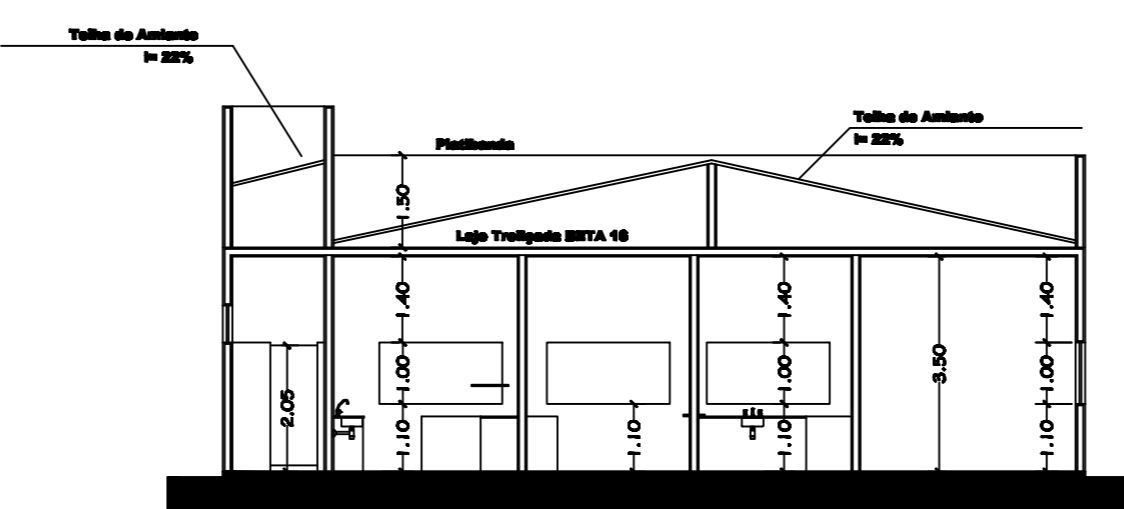

CORTE AA  
ESC. 1:100

<b>OBRA: CONSTRUÇÃO DE CENTRO ODONTOLÓGICO</b>		<b>02/03</b>
<b>PROP.: MUNICIPIO DE CRISTAIS PAULISTA</b>		ENGENHEIRO CIVIL
<b>CORTES / FACHADA ESC.: 1:100</b>		<b>LUCIANO GARCIA</b>
LOCAL: AV. ANTONIO PRADO Nº 3.167 CENTRO CRISTAIS PAULISTA SP		DES.: LUCIANO GARCIA
<b>LOCALIZAÇÃO</b>		DATA: 11/07/2013
		N.º
		A.R.T.

ÁREAS	M2	DECLARO QUE A APROVAÇÃO DO PROJETO NÃO IMPLICA NO RECONHECIMENTO POR PARTE DA PREFEITURA DO DIREITO DE PROPRIEDADE DO TERRENO.	
TERRENO	7.228,00	PROPRIETARIO	MUNICIPIO DE CRISTAIS PAULISTA
Á CONSTRUIR	215,53	PROJETO	ENG.º LUCIANO GUSTAVO GARCIA
		DIREÇÃO	ENG.º LUCIANO GUSTAVO GARCIA
		CREA: 508 223 905 5	
<b>TOTAL</b>	<b>215,53</b>	<b>FONE (0XX16) 8128 0268</b>	

**APROVAÇÃO**

**IMPORTANTE**

- TODAS OS CAIXILHOS SERÃO DE FERRO E VIDRO (4mm)
- TODAS AS PORTAS INTERNAS SERÃO EM MADEIRA DE LEI.
- TODAS AS PORTAS EXTERNAS SERÃO EM FERRO E VIDRO (4mm)
- TODAS AS PORTAS (BOX DE SANITÁRIOS) SERÃO EM PVC E ESTRUTURA EM ALUMÍNIO .

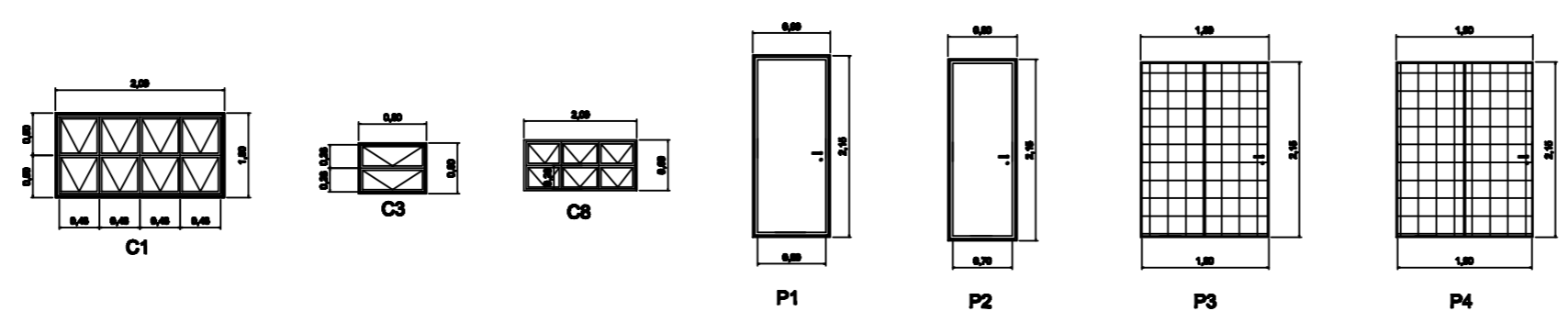

PRODUCED BY AN AUTODESK EDUCATIONAL PRODUCT

PRODUCED BY AN AUTODESK EDUCATIONAL PRODUCT