

CORTE EF  
esc. 1/75

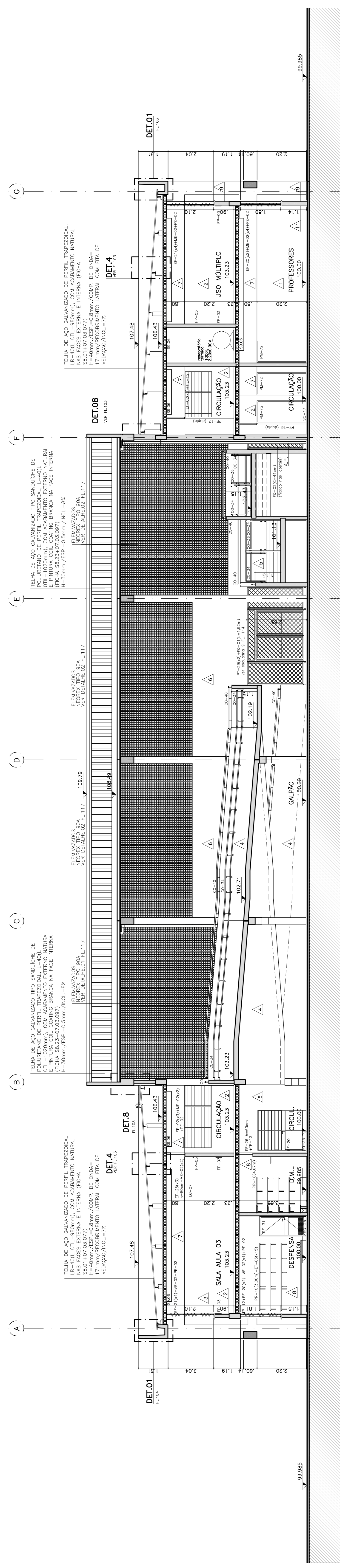

CORTE EF  
esc. 1/75

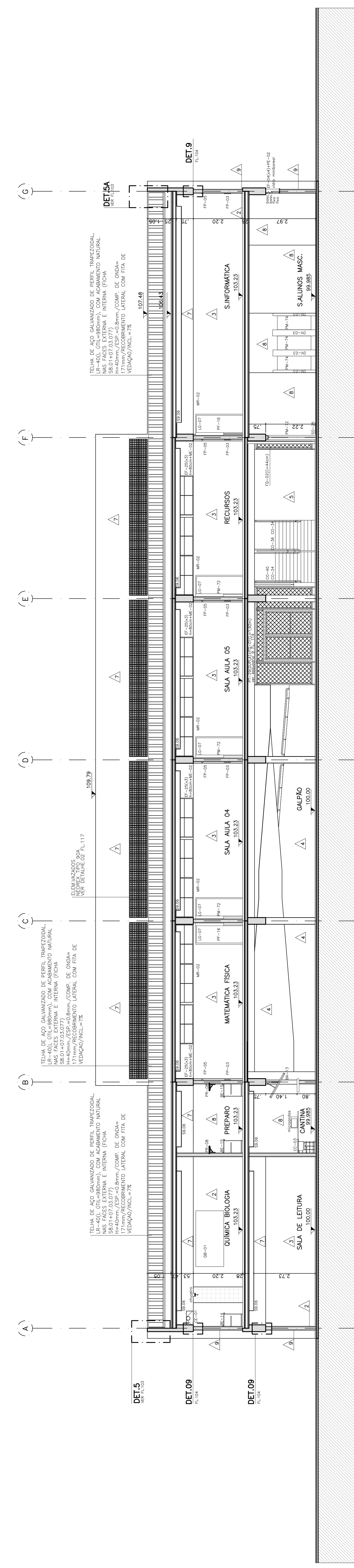

CORTE EG  
esc. 1/75

NOTA DE REFERÊNCIA DE NÍVEL:  
VERIFICAR NA IMPLANTAÇÃO A COTA 98,30 DE IMPLANTAÇÃO  
CORRESPONDENTE A COTA +100,00 DO PROJETO PADRÃO

07 SALAS DE AULA E LABORATÓRIOS 12.01.088  
PADRÃO JARDIM DAS ROSAS Nº106

FUNDAÇÃO PARA O DESENVOLVIMENTO DA EDUCAÇÃO - FDE	
UNIDADE ESCOLAR - JARDIM DAS ROSAS	12/2015-4.5
PROJETO EXECUTIVO DE ARQUITETURA	12/24 00
CORTES EF, FF E GG	1:75
1201545_01AR000200_0	

**FDE**  
FUNDAÇÃO PARA O DESENVOLVIMENTO DA EDUCAÇÃO

**sor11**  
ABOQUADO EM 2013 POR:  
Projeto e Construções Ltda.

**CICEL**  
Implantado por:  
Projeto e Construções Ltda.

PROJETO	DATA	APROVADO	DATA
PROJETO DE ARQUITETURA	12/2015		
PROJETO EXECUTIVO DE ARQUITETURA	12/2015		
PROJETO EXECUTIVO DE ARQUITETURA	12/2015		
PROJETO EXECUTIVO DE ARQUITETURA	12/2015		
PROJETO EXECUTIVO DE ARQUITETURA	12/2015		

PROJETO	DATA	APROVADO	DATA
PROJETO DE ARQUITETURA	12/2015		
PROJETO EXECUTIVO DE ARQUITETURA	12/2015		
PROJETO EXECUTIVO DE ARQUITETURA	12/2015		
PROJETO EXECUTIVO DE ARQUITETURA	12/2015		
PROJETO EXECUTIVO DE ARQUITETURA	12/2015		

PROJETO	DATA	APROVADO	DATA
PROJETO DE ARQUITETURA	12/2015		
PROJETO EXECUTIVO DE ARQUITETURA	12/2015		
PROJETO EXECUTIVO DE ARQUITETURA	12/2015		
PROJETO EXECUTIVO DE ARQUITETURA	12/2015		
PROJETO EXECUTIVO DE ARQUITETURA	12/2015		

PROJETO	DATA	APROVADO	DATA
PROJETO DE ARQUITETURA	12/2015		
PROJETO EXECUTIVO DE ARQUITETURA	12/2015		
PROJETO EXECUTIVO DE ARQUITETURA	12/2015		
PROJETO EXECUTIVO DE ARQUITETURA	12/2015		
PROJETO EXECUTIVO DE ARQUITETURA	12/2015		

PROJETO	DATA	APROVADO	DATA
PROJETO DE ARQUITETURA	12/2015		
PROJETO EXECUTIVO DE ARQUITETURA	12/2015		
PROJETO EXECUTIVO DE ARQUITETURA	12/2015		
PROJETO EXECUTIVO DE ARQUITETURA	12/2015		
PROJETO EXECUTIVO DE ARQUITETURA	12/2015		

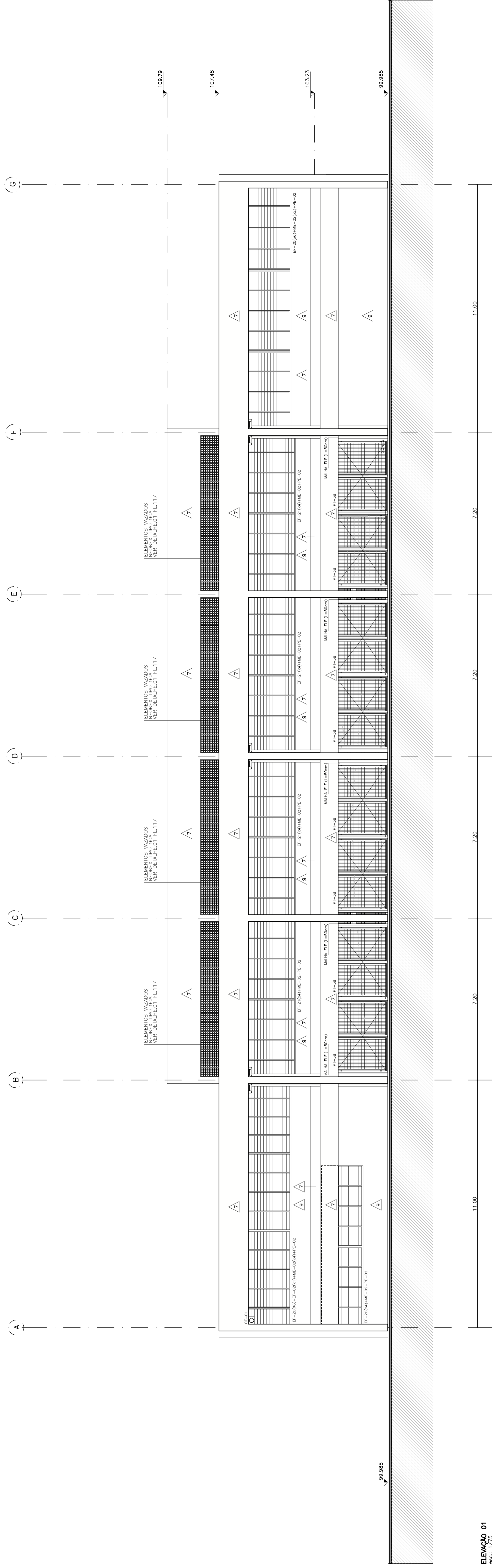

ELEVACÃO 01  
esc. 1/75

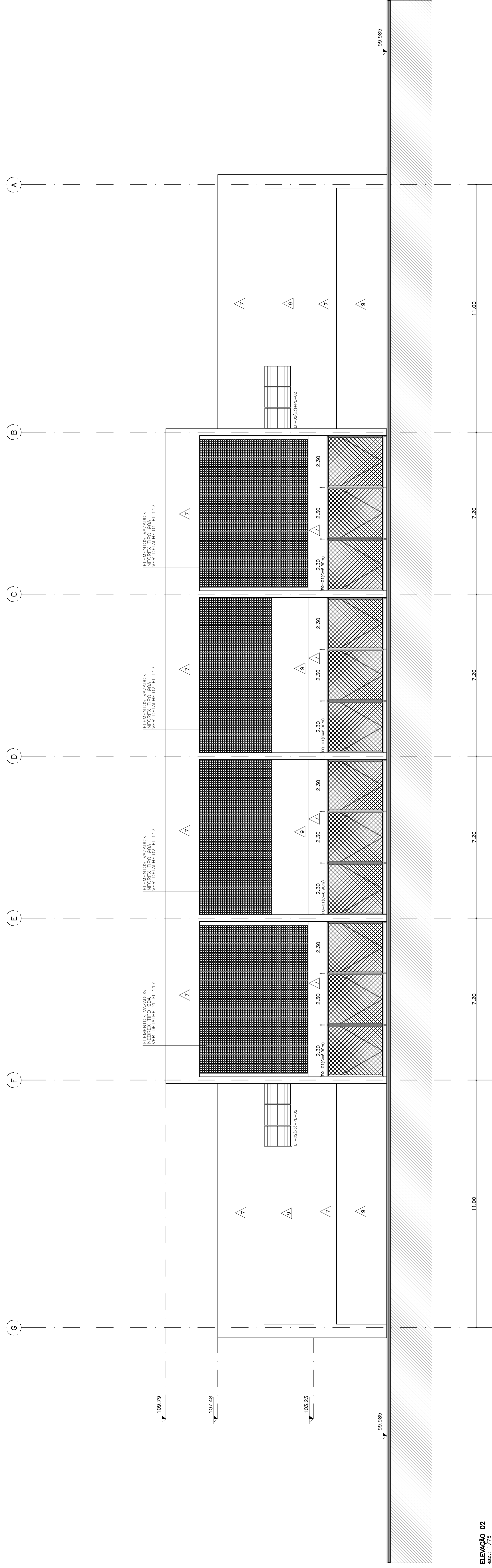

ELEVACÃO 02  
esc. 1/75

NOTA DE REFERÊNCIA DE NÍVEL:  
VERIFICAR NA IMPLANTAÇÃO A COTA 98,30 DE IMPLANTAÇÃO  
CORRESPONDENTE A COTA +100,00 DO PROJETO PADRÃO

07 SALAS DE AULA E LABORATÓRIOS 12.01.068  
PADRÃO JARDIM DAS ROSAS Nº 107

FUNDAÇÃO PARA O DESENVOLVIMENTO DA EDUCAÇÃO - FDE	
PROJETO DE ARQUITETURA	1121011545
UNIDADE ESCOLAR COM 07 SALAS DE AULA	01
PROJETO EXECUTIVO DE ARQUITETURA	13/24
CONDIÇÕES 01 E 02	1,75
1201545_01ARQ001300_00	

ADEQUADO EM 2013 POR:

**scri11**

IMPLANTADO POR:  
**CICEL**  
Projetos e Construções Ltda.

FUNDAÇÃO PARA O DESENVOLVIMENTO DA EDUCAÇÃO

Projeto de Arquitetura  
Arquiteto Responsável  
CAU Nº 42342-3

PROJETO DE ARQUITETURA	1121011545
UNIDADE ESCOLAR COM 07 SALAS DE AULA	01
PROJETO EXECUTIVO DE ARQUITETURA	13/24
CONDIÇÕES 01 E 02	1,75
1201545_01ARQ001300_00	

PROJETO DE ARQUITETURA	1121011545
UNIDADE ESCOLAR COM 07 SALAS DE AULA	01
PROJETO EXECUTIVO DE ARQUITETURA	13/24
CONDIÇÕES 01 E 02	1,75
1201545_01ARQ001300_00	

PROJETO DE ARQUITETURA	1121011545
UNIDADE ESCOLAR COM 07 SALAS DE AULA	01
PROJETO EXECUTIVO DE ARQUITETURA	13/24
CONDIÇÕES 01 E 02	1,75
1201545_01ARQ001300_00	

PROJETO DE ARQUITETURA	1121011545
UNIDADE ESCOLAR COM 07 SALAS DE AULA	01
PROJETO EXECUTIVO DE ARQUITETURA	13/24
CONDIÇÕES 01 E 02	1,75
1201545_01ARQ001300_00	

PROJETO DE ARQUITETURA	1121011545
UNIDADE ESCOLAR COM 07 SALAS DE AULA	01
PROJETO EXECUTIVO DE ARQUITETURA	13/24
CONDIÇÕES 01 E 02	1,75
1201545_01ARQ001300_00	

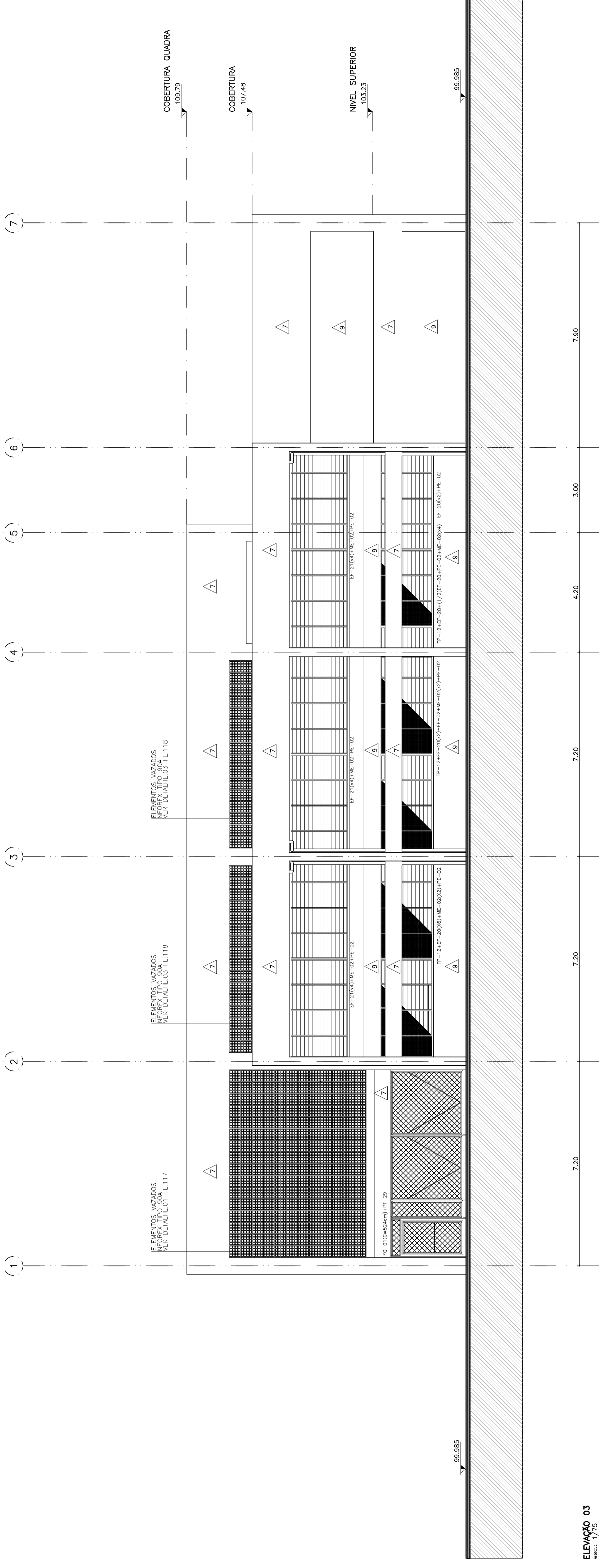

ELEVACÃO 03  
esc. 1/75

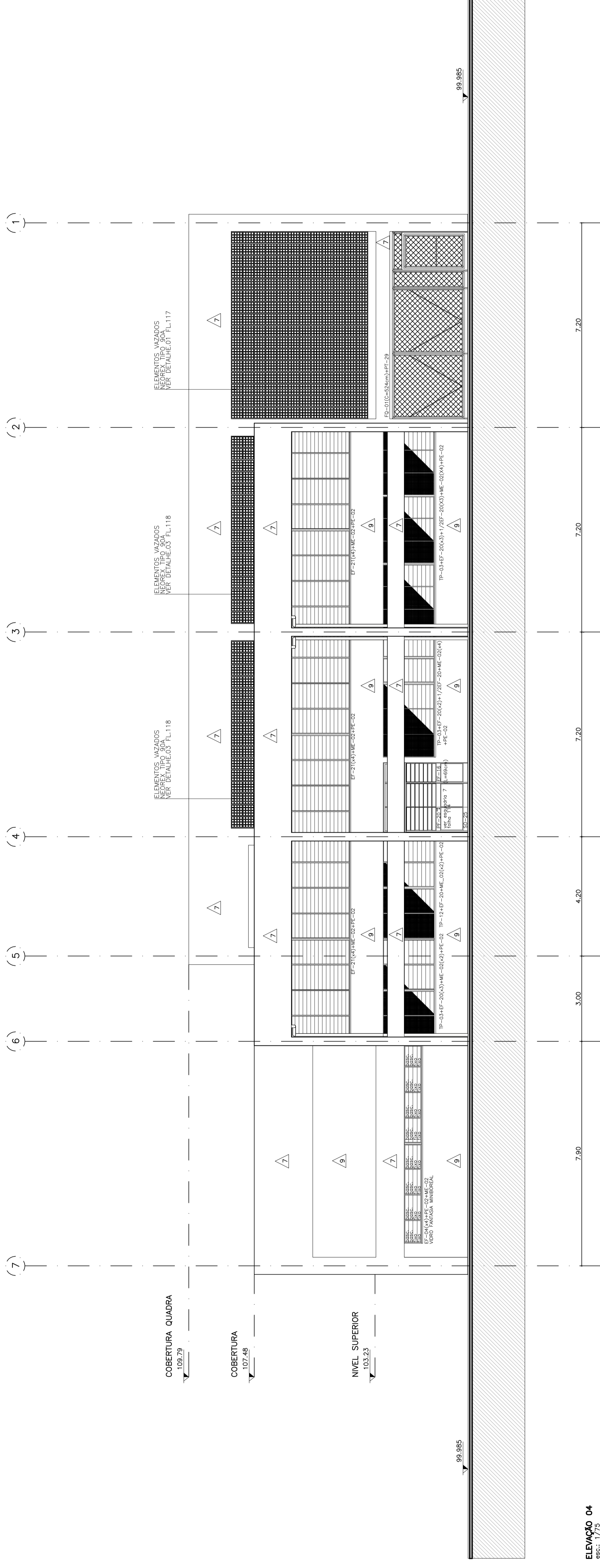

ELEVACÃO 04  
esc. 1/75

**NOTA DE REFERÊNCIA DE NÍVEL:**

VERIFICAR NA IMPLANTAÇÃO A COTA 98,30 DE IMPLANTAÇÃO  
CORRESPONDENTE A COTA +100,00 DO PROJETO PADRÃO

**07 SALAS DE AULA E LABORATÓRIOS** 12.01.068  
**PADRÃO JARDIM DAS ROSAS Nº108**

FUNDAÇÃO PARA O DESENVOLVIMENTO DA EDUCAÇÃO - FDE	
UNIDADE ESCOLAR COM 07 SALAS DE AULA	1,2/0,1/5,4/5
PROJETO EXECUTIVO DE ARQUITETURA	01
PROJETO EXECUTIVO DE ARQUITETURA	14/24
ELABORAÇÃO	1,75
DATA	00
PROJETO Nº	12010545_01PEE001400_01

**IMPLANTADO POR:**  
**CICEL**  
Projetos e Construções Ltda.  
Ciclo User Control  
Arquiteto CAU Nº 42842-3

**PROJETO POR:**  
**SP11**  
Arquiteto CAU Nº 111111-1

PROJETO EXECUTIVO DE ARQUITETURA	1,2/0,1/5,4/5
PROJETO EXECUTIVO DE ARQUITETURA	01
PROJETO EXECUTIVO DE ARQUITETURA	14/24
PROJETO EXECUTIVO DE ARQUITETURA	1,75
PROJETO EXECUTIVO DE ARQUITETURA	00
PROJETO Nº	12010545_01PEE001400_01

PROJETO EXECUTIVO DE ARQUITETURA	1,2/0,1/5,4/5
PROJETO EXECUTIVO DE ARQUITETURA	01
PROJETO EXECUTIVO DE ARQUITETURA	14/24
PROJETO EXECUTIVO DE ARQUITETURA	1,75
PROJETO EXECUTIVO DE ARQUITETURA	00
PROJETO Nº	12010545_01PEE001400_01

PROJETO EXECUTIVO DE ARQUITETURA	1,2/0,1/5,4/5
PROJETO EXECUTIVO DE ARQUITETURA	01
PROJETO EXECUTIVO DE ARQUITETURA	14/24
PROJETO EXECUTIVO DE ARQUITETURA	1,75
PROJETO EXECUTIVO DE ARQUITETURA	00
PROJETO Nº	12010545_01PEE001400_01

PROJETO EXECUTIVO DE ARQUITETURA	1,2/0,1/5,4/5
PROJETO EXECUTIVO DE ARQUITETURA	01
PROJETO EXECUTIVO DE ARQUITETURA	14/24
PROJETO EXECUTIVO DE ARQUITETURA	1,75
PROJETO EXECUTIVO DE ARQUITETURA	00
PROJETO Nº	12010545_01PEE001400_01

PROJETO EXECUTIVO DE ARQUITETURA	1,2/0,1/5,4/5
PROJETO EXECUTIVO DE ARQUITETURA	01
PROJETO EXECUTIVO DE ARQUITETURA	14/24
PROJETO EXECUTIVO DE ARQUITETURA	1,75
PROJETO EXECUTIVO DE ARQUITETURA	00
PROJETO Nº	12010545_01PEE001400_01



















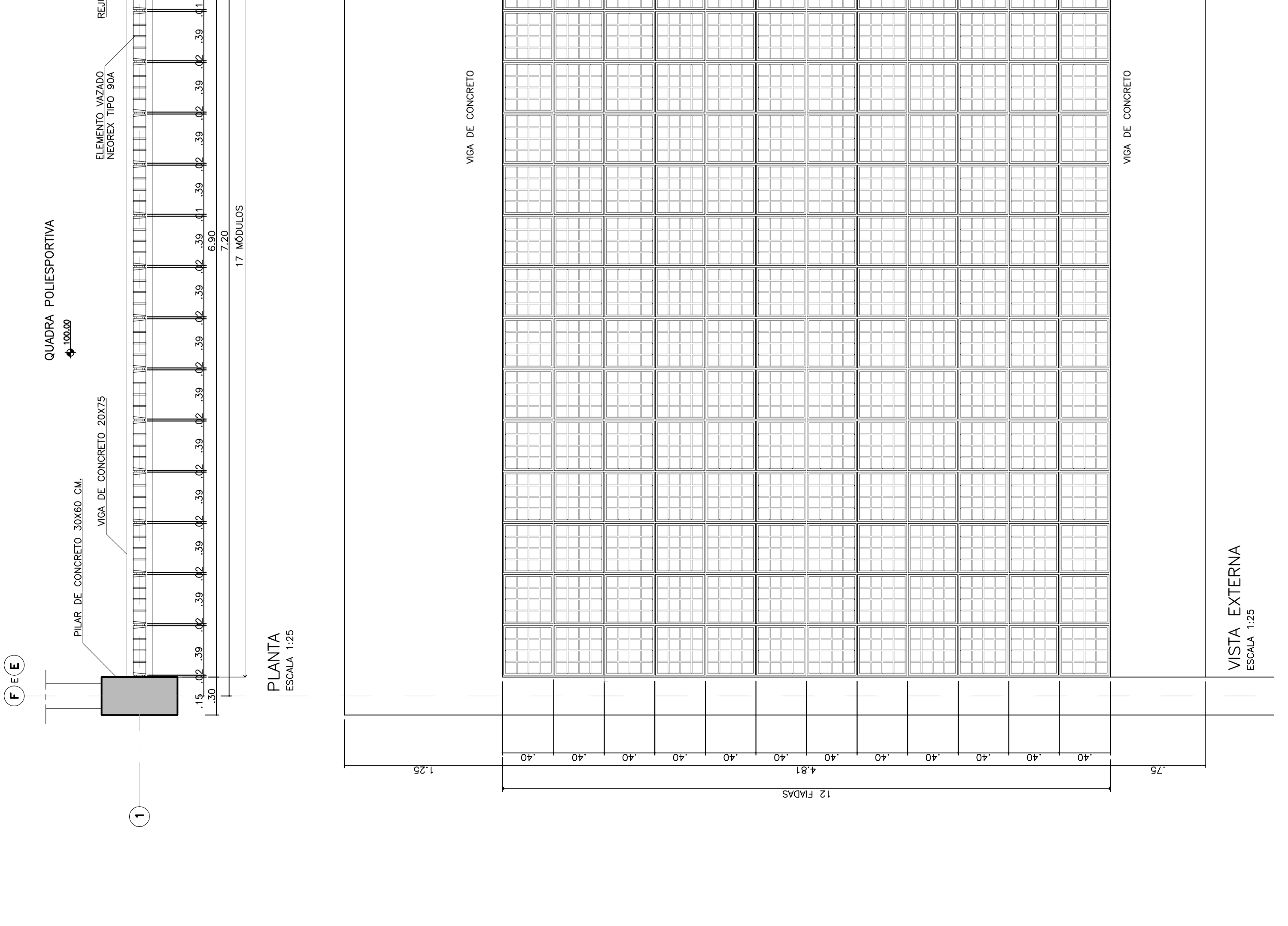

**DETALHE 01 – PAINEL DE ELEMENTO VAZADO EIXOS B-C / E-F / 1-2\* (X2) (VER OBS.)**  
 – QUADRA POLIESPORTIVA  
 OBS.: SEGUIR PROJETO DE ESTRUTURAS PARA AMARRAÇÃO DAS FIBRAS. 2-NOS EIXOS 1-2 A CONFIGURAÇÃO DOS ELEMENTOS VAZADOS ENCONTRA-SE COM UMA FIBRA A MENOS COM DIMENSÃO TOTAL DO PAINEL DE 6,60 M (116 MÓDULOS X2) (192 UNIDADES X2).

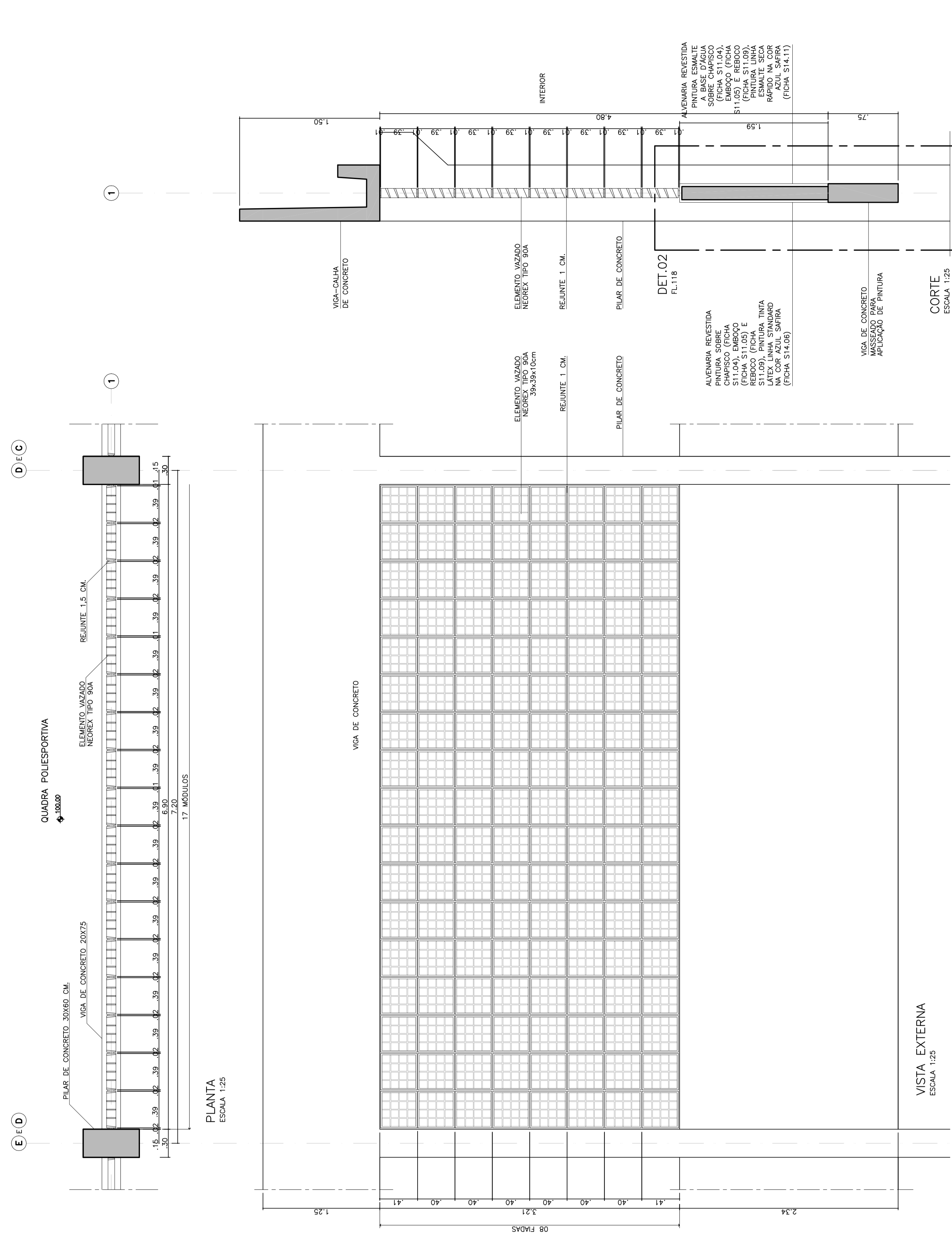

**DETALHE 02 – PAINEL DE ELEMENTO VAZADO EIXOS C-D / D-E – QUADRA POLIESPORTIVA**  
 NEOREX TIPO SIDA (116 UNIDADES)  
 OBS.: SEGUIR PROJETO DE ESTRUTURAS PARA AMARRAÇÃO DAS FIBRAS

**DETALHE 03 – PAINEL DE ELEMENTO VAZADO EIXOS 2-3 / 3-4 – CIRCULAÇÃO N.103.23**  
 OBS.: INSTALAR VIDROS TIPO CRISTAL COM 10 MM.

**DETALHE 04 – PAINEL DE ELEMENTO VAZADO EIXOS C-D / D-E – CIRCULAÇÃO N.103.23**  
 OBS.: INSTALAR VIDROS TIPO CRISTAL COM 10 MM.

**NOTA DE REFERÊNCIA DE NÍVEL:**  
 VERIFICAR NA IMPLANTAÇÃO A COTA 98,30 DE IMPLANTAÇÃO CORRESPONDENTE A COTA +100,00 DO PROJETO PADRÃO  
**07 SALAS DE AULA E LABORATÓRIOS 12.01.088**  
**PADRÃO JARDIM DAS ROSAS Nº117**

DATA	APROVAÇÃO	DESCRIÇÃO
12/01/2013	[Assinatura]	PROJETO DE ARQUITETURA
12/01/2013	[Assinatura]	PROJETO DE ESTRUTURAS
12/01/2013	[Assinatura]	PROJETO DE INSTALAÇÕES
12/01/2013	[Assinatura]	PROJETO DE PAVIMENTAÇÃO
12/01/2013	[Assinatura]	PROJETO DE SANEAMENTO
12/01/2013	[Assinatura]	PROJETO DE VENTILAÇÃO
12/01/2013	[Assinatura]	PROJETO DE ILUMINAÇÃO
12/01/2013	[Assinatura]	PROJETO DE ACÚSTICO
12/01/2013	[Assinatura]	PROJETO DE SEGURANÇA
12/01/2013	[Assinatura]	PROJETO DE MOBILIÁRIO
12/01/2013	[Assinatura]	PROJETO DE PLANTAS
12/01/2013	[Assinatura]	PROJETO DE SINALIZAÇÃO
12/01/2013	[Assinatura]	PROJETO DE PINTURAS
12/01/2013	[Assinatura]	PROJETO DE REVESTIMENTOS
12/01/2013	[Assinatura]	PROJETO DE EQUIPAMENTOS
12/01/2013	[Assinatura]	PROJETO DE SISTEMAS
12/01/2013	[Assinatura]	PROJETO DE OUTROS

ABOARDADO EM 2013 POR:

**scri11**  
 Arquitetura e Engenharia Ltda.  
 Rua: [Endereço]  
 Fone: [Telefone]  
 E-mail: [E-mail]

IMPLANTADO POR:

**CICEL**  
 Projetos e Construções Ltda.  
 Rua: [Endereço]  
 Fone: [Telefone]  
 E-mail: [E-mail]

FUNDAÇÃO PARA O DESENVOLVIMENTO DA EDUCAÇÃO - FDE  
 UNIDADE ESCOLAR COM 07 SALAS DE AULA  
 E. E. TERR. BAIRRO CENTRO-JD RECREO, CRISTAS PAULISTA-SP  
 PROJETO EXECUTIVO DE ARQUITETURA  
 PRG-MOD.0  
 DATA: 23/24/00  
 INDICADA: 00  
 12015455\_01AR0023002.00

